Продажа

NAU
YACHTS

ROCKET

МОТОРНАЯ ЯХТА HEESEN 49,8M 2011

€28 000 000 (НДС выплачен)

ФЛАГ - КАЙМАНЫ

МОТОРНАЯ ЯХТА

ROCKET

ROCKET — суперяхта из серии **Heesen 5000**, построенная в 2011 году и прошедшая рефит в 2024 году. Яхта находится в безупречном состоянии, никогда не сдавалась в чартер. Экстерьер разработан Omega Architects, интерьер — Star Design, что создает гармоничное сочетание современных линий и элегантного дизайна.
Размещение для 12 гостей предусмотрено в 6 каютах. Мастер каюта расположена на главной палубе и дополнена просторным санузлом и кабинетом. На нижней палубе расположены три VIP-каюты и две каюты с раздельными кроватями. Просторные зоны отдыха включают салон на главной палубе с обтекаемым диваном, обеденную зону в кормовой части, а также верхнюю палубу с лаунжем и домашним кинотеатром с объемным звуком. Внешние зоны отдыха включают сандек с джакузи, шезлонгами и стеклянными бортами; кормовой sky lounge с баром, световыми люками и раздвижными стеклянными дверями, а верхняя палуба предлагает открытую зону для обедов и отдыха.
Силовая установка: два двигателя MTU 16V 4000 M90 по 3 650 л.с. каждый. Крейсерская скорость — 17 узлов, максимальная — 23 узла. Стабилизаторы на нулевой скорости обеспечивают комфорт как в движении, так и на якоре.
ROCKET идеально сочетает вневременную элегантность, исключительный комфорт и впечатляющую производительность.

больше информации о М/Я ROCKET на www.nauyachts.com

СПЕЦИФИКАЦИЯ

ВЕРФЬ, МОДЕЛЬ	Heesen 5000
ГОД ПОСТРОЙКИ	2011
ДЛИНА	49,8 м
ДЛИНА ПО ВАТЕРЛИНИИ	42,7 м
ТИП КОРПУСА	ПОЛУВОДОИЗМЕЩАЮЩИЙ
ШИРИНА	9 м
ЗАПАС ХОДА	3200
ОСАДКА	2,6 м
ТОННАЖ	499 GT
КЛАСС ЯХТЫ	RINA
КАЮТ	6+5
МАСТЕР-КАЮТА	ГЛАВНАЯ ПАЛУБА
ГОСТЕЙ	12
СПАЛЬНЫХ МЕСТ	12+10
ЭКИПАЖ	10
САНУЗЛОВ	7+5

ДИЗАЙН ЭКСТЕРЬЕРА	OMEGA ARCHITECTS
ДИЗАЙН ИНТЕРЬЕРА	DOMUS NOVA, CRISTIANO GATTO DESIGN
КОРПУС	АЛЮМИНИЙ
НАДСТРОЙКА	АЛЮМИНИЙ
ДВИГАТЕЛИ	2 x MTU 16V4000 M90 3650 л.с.
ТИП ПРИВОДА	ВАЛОВАЯ ЛИНИЯ
МОТОЧАСЫ	N/A
МАКСИМАЛЬНАЯ СКОРОСТЬ	23 узл
КРУИЗНАЯ СКОРОСТЬ	17 узл
РАСХОД НА ЭКОНОМИЧЕСКОЙ СКОРОСТИ	~ 250 л/ч
ЗАПАС ТОПЛИВА	68800 л
БАК СЕРЫХ ВОД	N/A
БАК ЧЕРНЫХ ВОД	N/A
ЗАПАС ВОДЫ	16200 л
ВОДОИЗМЕЩЕНИЕ	335

больше информации о М/Я ROCKET на www.nauyachts.com

ЭКСТЕРЬЕР HEESEN 5000 2011 MY ROCKET

М/Я ROCKET

ЭКСТЕРЬЕР HEESEN 5000 2011 MY ROCKET

М/Я ROCKET

ЭКСТЕРЬЕР HEESEN 5000 2011 MY ROCKET

М/Я ROCKET

ЭКСТЕРЬЕР HEESEN 5000 2011 MY ROCKET

М/Я ROCKET

ДЖАКУЗИ НА САНДЕКЕ

М/Я ROCKET

ЗОНА ОТДЫХА НА САНДЕКЕ

М/Я ROCKET

ЗОНА ОТДЫХА НА НОСУ

М/Я ROCKET

ЗОНА ОТДЫХА НА НОСУ

М/Я ROCKET

ЗОНА ОТДЫХА НА КОРМЕ ВЕРХНЕЙ ПАЛУБЫ

М/Я ROCKET

ГАРАЖНЫЙ ОТСЕК

САЛОН НА ВЕРХНЕЙ ПАЛУБЕ

М/Я ROCKET

САЛОН НА ВЕРХНЕЙ ПАЛУБЕ

М/Я ROCKET

ЗОНА ОТДЫХА В ГЛАВНОМ САЛОНЕ

М/Я ROCKET

ОБЕДЕННАЯ ЗОНА В ГЛАВНОМ САЛОНЕ

М/Я ROCKET

КАЮТА ВЛАДЕЛЬЦА

СТОЛИК ДЛЯ МАКИЯЖА В КАЮТЕ ВЛАДЕЛЬЦА

М/Я ROCKET

САНУЗЕЛ ВЛАДЕЛЬЦА

М/Я ROCKET

САНУЗЕЛ ВЛАДЕЛЬЦА

М/Я ROCKET

ЛЕСТНИЦА С ГЛАВНОЙ ПАЛУБЫ НА НИЖНЮЮ

М/Я ROCKET

ЛЕСТНИЦА С ГЛАВНОЙ ПАЛУБЫ НА НИЖНЮЮ

М/Я ROCKET

VIP-КАЮТА

М/Я ROCKET

VIP-САНУЗЕЛ

М/Я ROCKET

ГОСТЕВАЯ КАЮТА

М/Я ROCKET

ГОСТЕВОЙ САНУЗЕЛ

М/Я ROCKET

ГОСТЕВОЙ САНУЗЕЛ

М/Я ROCKET

ГОСТЕВАЯ КАЮТА

М/Я ROCKET

Планы палуб

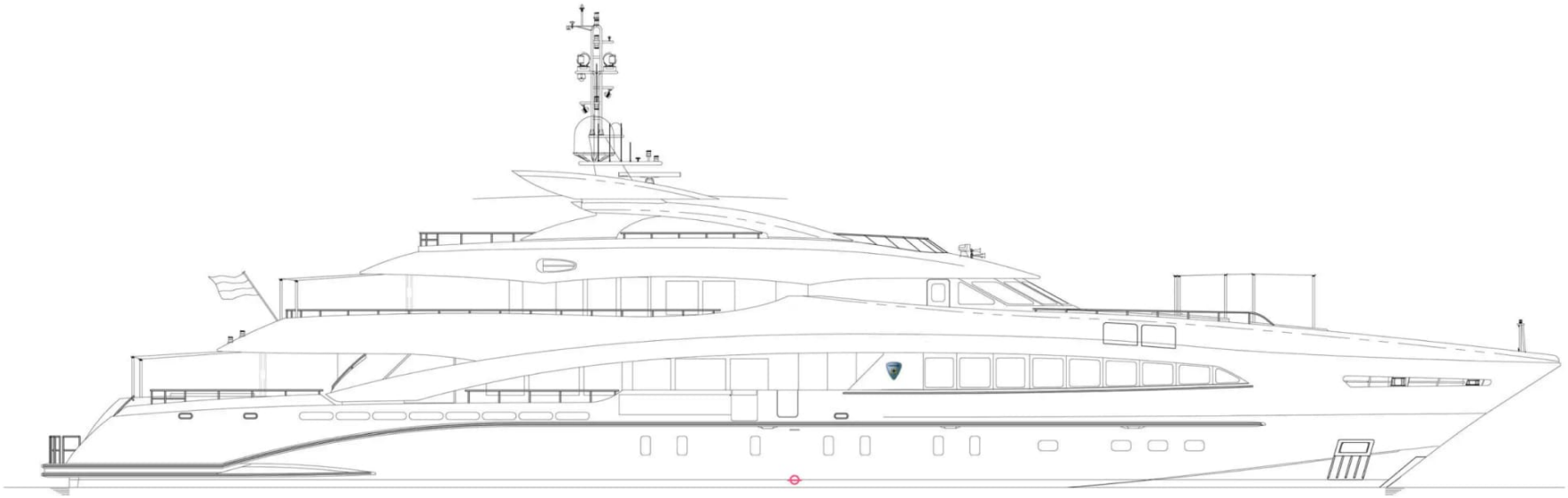

ПРОФИЛЬ

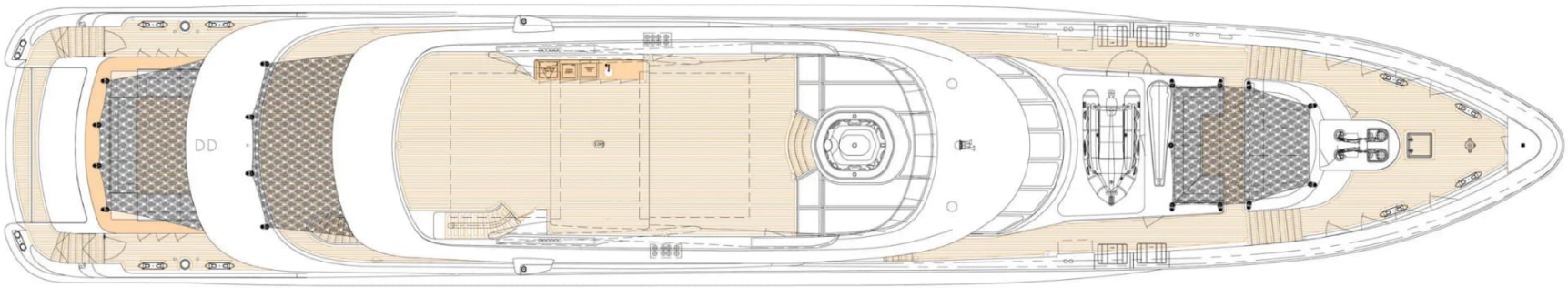

САНДЕК

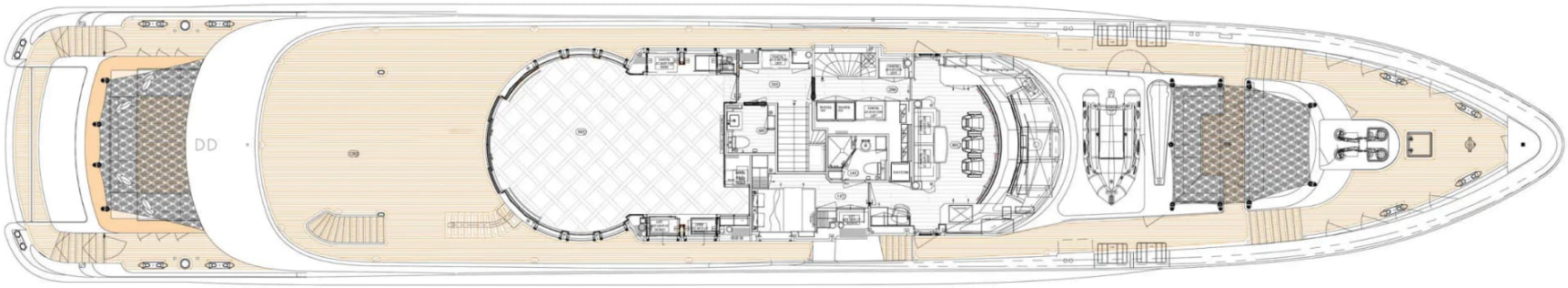

ВЕРХНЯЯ ПАЛУБА

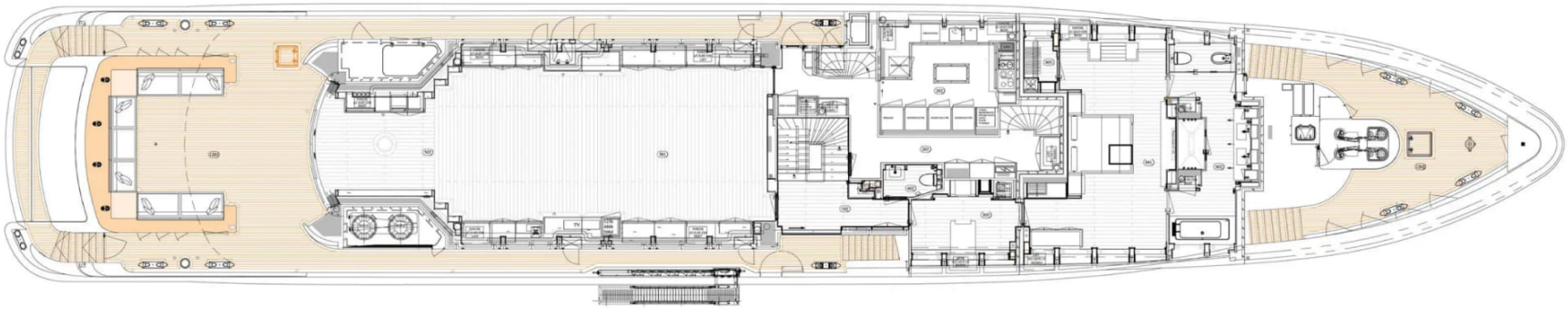

ГЛАВНАЯ ПАЛУБА

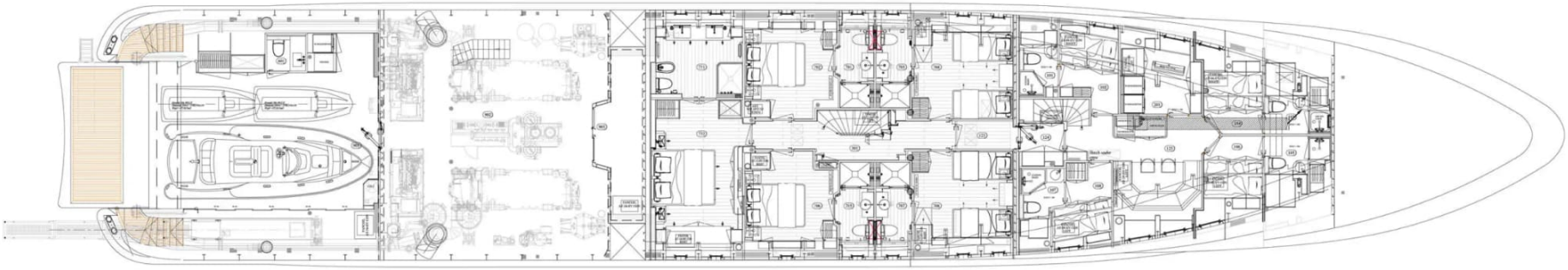

НИЖНЯЯ ПАЛУБА

КИРИЛЛ КУАТОВ

+377 607 93 15 20

+39 333 576 44 44

Отправить e-mail

WhatsApp Telegram

Больше информации о М/Я ROCKET на www.nauyachts.com

Смотреть видео