Продажа

NAU
YACHTS

K2

МОТОРНАЯ ЯХТА SANLORENZO 35,75M 2024

€14 900 000

ФЛАГ - БОЛГАРИЯ

МОТОРНАЯ ЯХТА

K2

K2 — 35,75-метровая моторная яхта **SD118/156** 2024 года, построенная верфью **Sanlorenzo** в фирменным итальянском стиле. Её силуэт вдохновлён классическими трансатлантическими лайнерами, сочетая элегантность и современный стиль.
Яхта может разместить до 11 гостей в пяти каютах с ванными комнатами, включая мастер каюту на главной палубе. На нижней палубе расположены 2 VIP-каюты и 2 гостевые каюты, она из которых оборудована дополнительным спальным местом. Главный салон **K2** оборудован зоной отдыха и обеденной зоной, дополнительно яхта оборудована скай-лаунжем.
Внешние пространства **K2** включают сандек с баром и зоной для загорания, зоны отдыха на носу и в кормовой части главной палубы, а также обеденную зону на 11 персон в кормовой части верхней палубы. Откидные террасы в Beach Club создают непосредственный контакт с водой и предоставляют легкий доступ к водным игрушкам.
Два дизельных двигателя Caterpillar C32 Acert Tier III по 1622 л. с. обеспечивают комфортную скорость 14 узлов, максимальную 19 узлов и дальность 2500 морских миль при экономичной скорости 11 узлов.

больше информации о М/Я K2 на www.nauyachts.com

СПЕЦИФИКАЦИЯ

ВЕРФЬ, МОДЕЛЬ	Sanlorenzo SD118
ГОД ПОСТРОЙКИ	2024
ДЛИНА	35,75 м
ДЛИНА ПО ВАТЕРЛИНИИ	33,8 м
ТИП КОРПУСА	ПОЛУВОДОИЗМЕЩАЮЩИЙ
ШИРИНА	6,85 м
ЗАПАС ХОДА	2500
ОСАДКА	1,96 м
ТОННАЖ	298 GT
КЛАСС ЯХТЫ	RINA
КАЮТ	5+3
МАСТЕР-КАЮТА	ГЛАВНАЯ ПАЛУБА
ГОСТЕЙ	10
СПАЛЬНЫХ МЕСТ	10+6
ЭКИПАЖ	6
САНУЗЛОВ	6+3

ДИЗАЙН ЭКСТЕРЬЕРА	ZUCCON INTERNATIONAL PROJECT
ДИЗАЙН ИНТЕРЬЕРА	PATRICIA URQUIOLA
КОРПУС	СТЕКЛОПЛАСТИК
НАДСТРОЙКА	СТЕКЛОПЛАСТИК
ДВИГАТЕЛИ	2 x C32 Acert Tier III 1622 л.с.
ТИП ПРИВОДА	ВАЛОВАЯ ЛИНИЯ
МОТОЧАСЫ	720 ч
МАКСИМАЛЬНАЯ СКОРОСТЬ	19 узл
КРУИЗНАЯ СКОРОСТЬ	14 узл
РАСХОД НА ЭКОНОМИЧЕСКОЙ СКОРОСТИ	~ 402 л/ч
ЗАПАС ТОПЛИВА	37000 л
БАК СЕРЫХ ВОД	1500 л
БАК ЧЕРНЫХ ВОД	1500 л
ЗАПАС ВОДЫ	4000 л
ВОДОИЗМЕЩЕНИЕ	215

больше информации о М/Я K2 на www.nauyachts.com

ЭКСТЕРЬЕР SANLORENZO SD118 2024 MY K2

М/Я К2

ЭКСТЕРЬЕР SANLORENZO SD118 2024 MY K2

М/Я К2

ЭКСТЕРЬЕР SANLORENZO SD118 2024 MY K2

М/Я К2

ЗОНА ОТДЫХА НА САНДЕКЕ

М/Я К2

ЗОНА ОТДЫХА НА САНДЕКЕ

М/Я К2

ЗОНА ОТДЫХА НА НОСУ

М/Я К2

ЗОНА ОТДЫХА НА НОСУ

М/Я К2

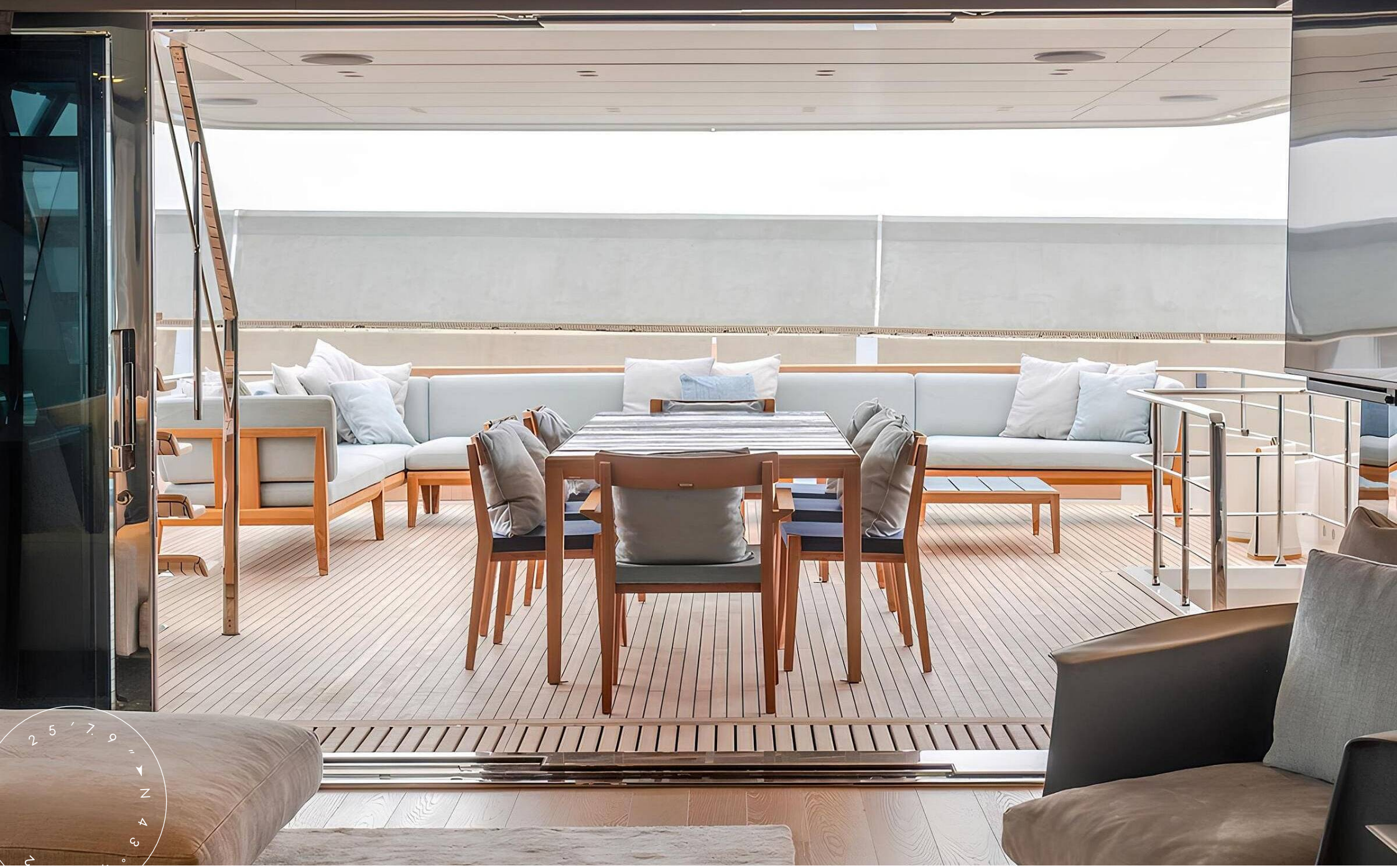

ОБЕДЕННАЯ ЗОНА НА КОРМЕ ВЕРХНЕЙ ПАЛУБЫ

М/Я К2

ОБЕДЕННАЯ ЗОНА НА КОРМЕ ГЛАВНОЙ ПАЛУБЫ

М/Я К2

КОРМОВАЯ ЧАСТЬ

М/Я К2

САЛОН НА ВЕРХНЕЙ ПАЛУБЕ

М/Я К2

САЛОН НА ВЕРХНЕЙ ПАЛУБЕ

М/Я К2

САЛОН НА ВЕРХНЕЙ ПАЛУБЕ

М/Я К2

САЛОН НА ВЕРХНЕЙ ПАЛУБЕ

М/Я К2

ЗОНА ОТДЫХА В ГЛАВНОМ САЛОНЕ

М/Я К2

ЗОНА ОТДЫХА В ГЛАВНОМ САЛОНЕ

М/Я К2

ОБЕДЕННАЯ ЗОНА В ГЛАВНОМ САЛОНЕ

М/Я К2

ОБЕДЕННАЯ ЗОНА В ГЛАВНОМ САЛОНЕ

М/Я К2

КАЮТА ВЛАДЕЛЬЦА

М/Я К2

VIP-КАЮТА

М/Я К2

VIP-КАЮТА

М/Я К2

VIP-САНУЗЕЛ

М/Я К2

ГЛАВНЫЙ ПОСТ УПРАВЛЕНИЯ

М/Я К2

Планы палуб

ПРОФИЛЬ

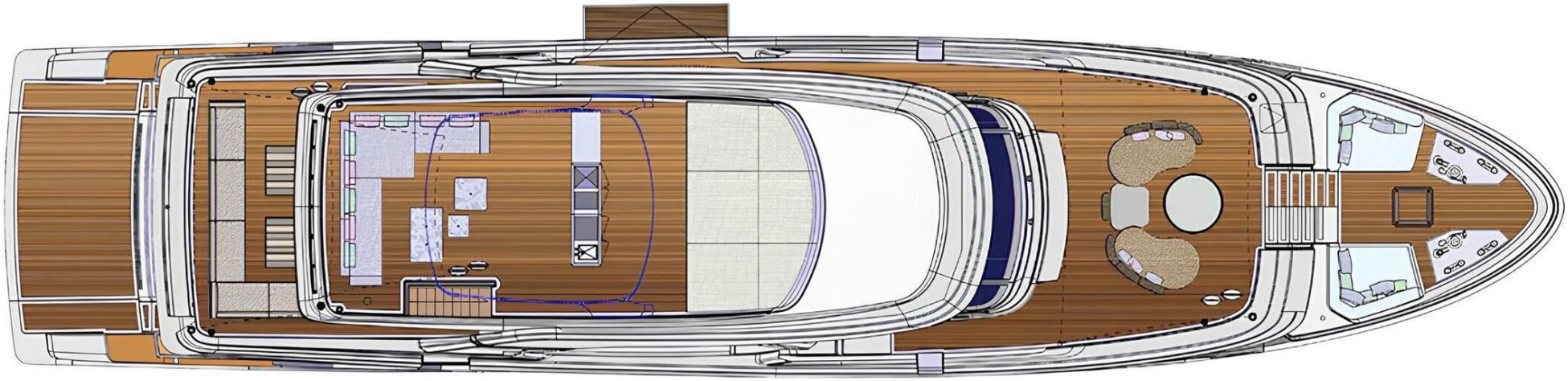

САНДЕК

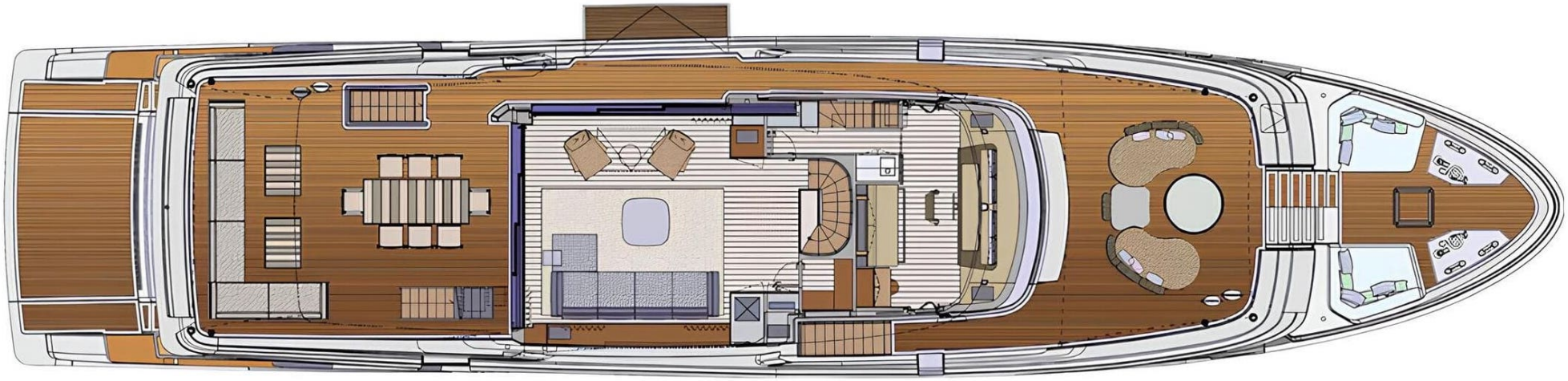

ВЕРХНЯЯ ПАЛУБА

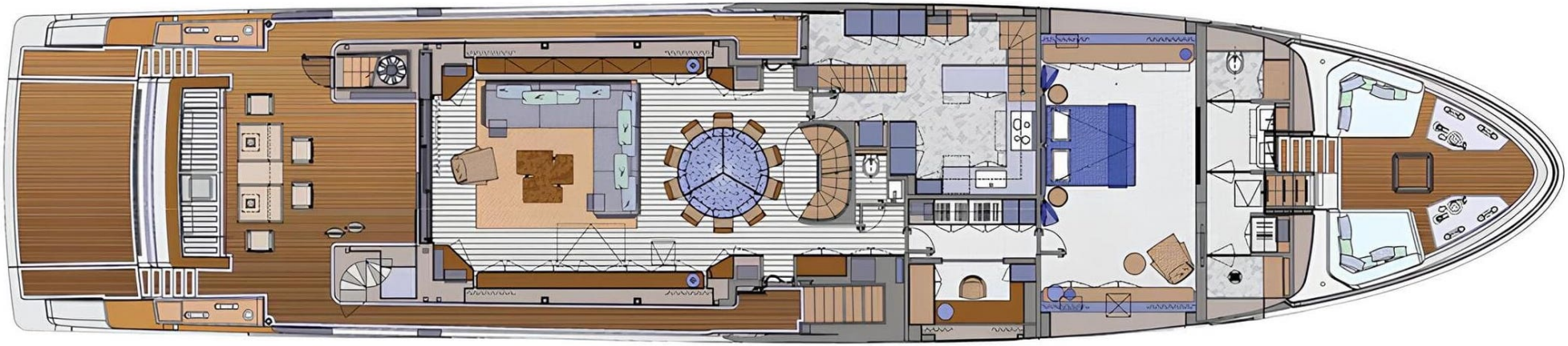

ГЛАВНАЯ ПАЛУБА

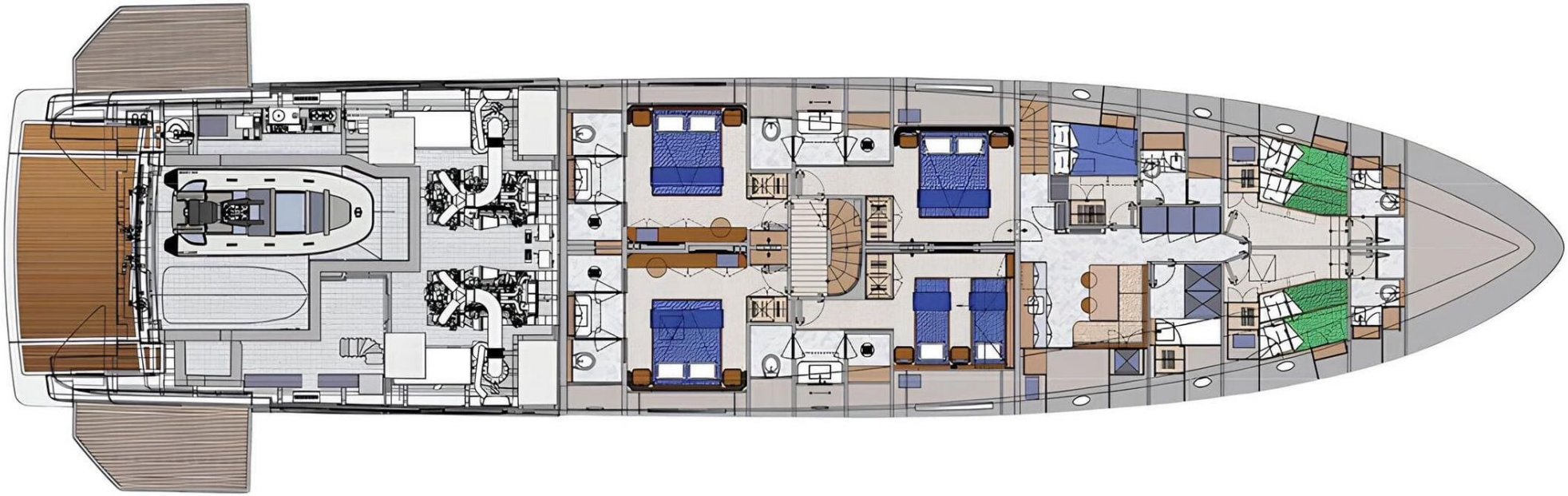

НИЖНЯЯ ПАЛУБА

КИРИЛЛ КУАТОВ

+377 607 93 15 20

+39 333 576 44 44

Отправить e-mail

WhatsApp Telegram

Больше информации о М/Я К2 на www.nauyachts.com