Продажа

NAU
YACHTS

LADY VOLANTIS

МОТОРНАЯ ЯХТА SUNSEEKER 35,05M 2014

€6 595 000

ФЛАГ -

МОТОРНАЯ ЯХТА

LADY VOLANTIS

Построенная в 2014 году и прошедшая масштабный рефит в 2020-м, **LADY VOLANTIS** — яркий представитель серии **Sunseeker 115 Sport Yacht**, сочетающий производительность, пространство и элегантный стиль. Завершённая в 2024 году 10-летняя инспекция и уплаченный НДС делают эту яхту редким предложением на рынке 35-метровых яхт.

Её динамичный профиль и панорамные окна подчеркивают современный дизайн, а открытые палубы созданы для отдыха на свежем воздухе. На носу расположены большие шезлонги, кормовая палуба предлагает затененную обеденную зону и полностью оборудованный бар, а флайбридж объединяет зону отдыха, места для загорания и выдвижной тент — идеальная площадка для отдыха и встреч с друзьями.

Интерьер **LADY VOLANTIS** выполнен с использованием полированного американского ореха и мягкой кожи. Главный салон с окнами от пола до потолка плавно переходит в обеденную зону. Яхта рассчитана на размещение до 10 гостей в пяти каютах: мастер каюта на главной палубе во всю ширину корпуса с кроватью king-size, зоной отдыха и ванной комнатой с двумя раковинами и душевой; на нижней палубе — две двухместные и две трансформируемые каюты, каждая с собственной ванной. Отдельные каюты для шести членов экипажа обеспечивают бесперебойный сервис.

Два двигателя MTU 16V 2000 M94 по 2640 л.с. позволяют развивать скорость до 26 узлов и комфортно идти 18 узлов, а стабилизаторы обеспечивают плавность хода как на ходу, так и на якоре.

больше информации о М/Я LADY VOLANTIS на www.nauyachts.com

СПЕЦИФИКАЦИЯ

ВЕРФЬ, МОДЕЛЬ	Sunseeker 115 Sport Yacht
ГОД ПОСТРОЙКИ	2014
ДЛИНА	35,05 м
ДЛИНА ПО ВАТЕРЛИНИИ	31,55 м
ТИП КОРПУСА	ПОЛУВОДОИЗМЕЩАЮЩИЙ
ШИРИНА	7,6 м
ЗАПАС ХОДА	1250
ОСАДКА	2,01 м
ТОННАЖ	236 GT
КЛАСС ЯХТЫ	RINA CHARTER MCA LY3
КАЮТ	5+3
МАСТЕР-КАЮТА	ГЛАВНАЯ ПАЛУБА
ГОСТЕЙ	10
СПАЛЬНЫХ МЕСТ	10+6
ЭКИПАЖ	6
САНУЗЛОВ	6+3

ДИЗАЙН ЭКСТЕРЬЕРА	SUNSEEKER YACHTS
ДИЗАЙН ИНТЕРЬЕРА	SUNSEEKER YACHTS
КОРПУС	СТЕКЛОПЛАСТИК
НАДСТРОЙКА	СТЕКЛОПЛАСТИК
ДВИГАТЕЛИ	2 x MTU 16V 2000 M94 2640 л.с.
ТИП ПРИВОДА	ВАЛОВАЯ ЛИНИЯ
МОТОЧАСЫ	N/A
МАКСИМАЛЬНАЯ СКОРОСТЬ	26 узл
КРУИЗНАЯ СКОРОСТЬ	18 узл
РАСХОД НА ЭКОНОМИЧЕСКОЙ СКОРОСТИ	~ 180 л/ч
ЗАПАС ТОПЛИВА	14100 л
БАК СЕРЫХ ВОД	1255 л
БАК ЧЕРНЫХ ВОД	1255 л
ЗАПАС ВОДЫ	4000 л
ВОДОИЗМЕЩЕНИЕ	135

ЭКСТЕРЬЕР SUNSEEKER 115 SPORT YACHT 2014 MY LADY VOLANTIS

М/Я LADY VOLANTIS

ЭКСТЕРЬЕР SUNSEEKER 115 SPORT YACHT 2014 MY LADY VOLANTIS

М/Я LADY VOLANTIS

ЭКСТЕРЬЕР SUNSEEKER 115 SPORT YACHT 2014 MY LADY VOLANTIS

М/Я LADY VOLANTIS

ОБЕДЕННАЯ ЗОНА В КОКПИТЕ

М/Я LADY VOLANTIS

ОБЕДЕННАЯ ЗОНА В КОКПИТЕ

М/Я LADY VOLANTIS

БАР В КОКПИТЕ

М/Я LADY VOLANTIS

ОТКИДНОЙ БАЛКОН ПО ПРАВОМУ БОРТУ

М/Я LADY VOLANTIS

ЗОНА ОТДЫХА НА НОСУ

М/Я LADY VOLANTIS

ЗОНА ОТДЫХА НА НОСУ

М/Я LADY VOLANTIS

ЗОНА ОТДЫХА НА НОСУ

М/Я LADY VOLANTIS

ЗОНА ДЛЯ ЗАГОРАНИЯ В КОРМОВОЙ ЧАСТИ ФЛАЙБРИДЖА

М/Я LADY VOLANTIS

ЗОНА ОТДЫХА НА ФЛАЙБРИДЖЕ

М/Я LADY VOLANTIS

ВТОРОЙ ПОСТ УПРАВЛЕНИЯ

М/Я LADY VOLANTIS

ПЛАВАТЕЛЬНАЯ ПЛАТФОРМА И ВОДНЫЕ ИГРУШКИ

М/Я LADY VOLANTIS

ЗОНА ОТДЫХА В ГЛАВНОМ САЛОНЕ

М/Я LADY VOLANTIS

ОБЕДЕННАЯ ЗОНА В ГЛАВНОМ САЛОНЕ

М/Я LADY VOLANTIS

КАЮТА ВЛАДЕЛЬЦА

М/Я LADY VOLANTIS

КАЮТА ВЛАДЕЛЬЦА

М/Я LADY VOLANTIS

ЗОНА ОТДЫХА В КАЮТЕ ВЛАДЕЛЬЦА

М/Я LADY VOLANTIS

САНУЗЕЛ ВЛАДЕЛЬЦА

М/Я LADY VOLANTIS

САНУЗЕЛ ВЛАДЕЛЬЦА

М/Я LADY VOLANTIS

VIP-КАЮТА

М/Я LADY VOLANTIS

VIP-КАЮТА

М/Я LADY VOLANTIS

ГОСТЕВАЯ КАЮТА

М/Я LADY VOLANTIS

ГОСТЕВАЯ КАЮТА

М/Я LADY VOLANTIS

ГОСТЕВАЯ КАЮТА

М/Я LADY VOLANTIS

ГОСТЕВАЯ КАЮТА

М/Я LADY VOLANTIS

Планы палуб

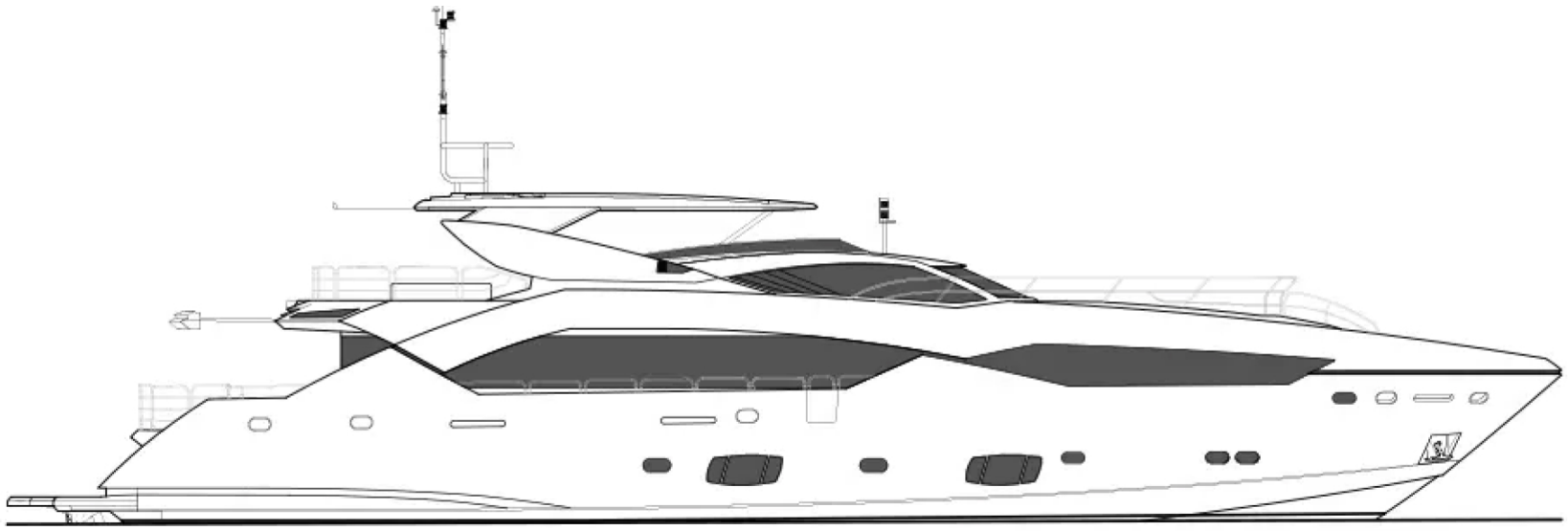

ПРОФИЛЬ

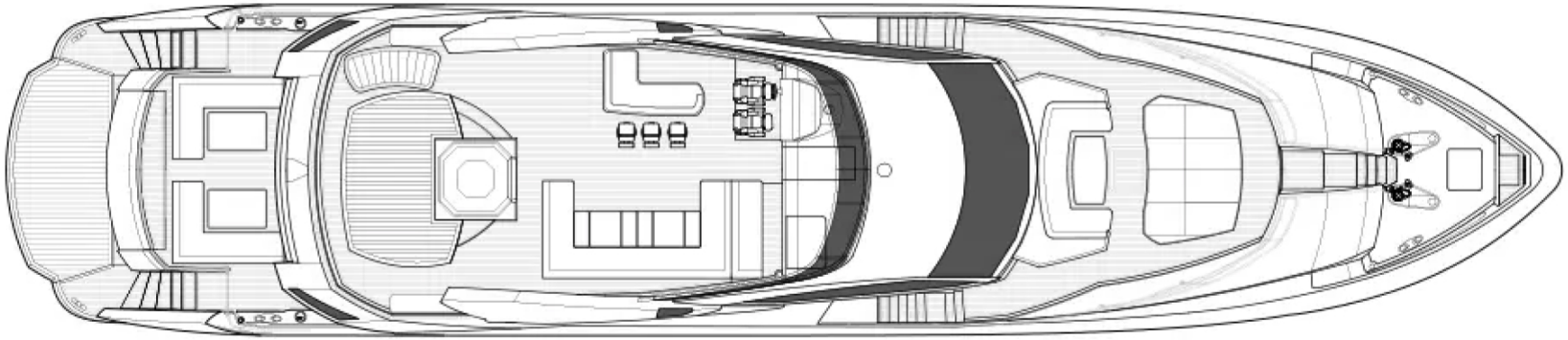

ФЛАЙБРИДЖ

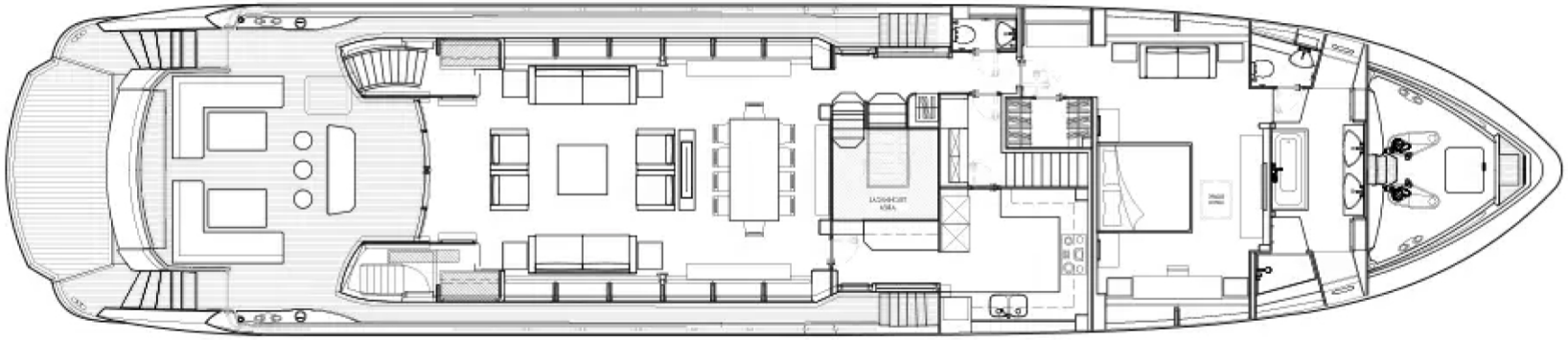

ГЛАВНАЯ ПАЛУБА

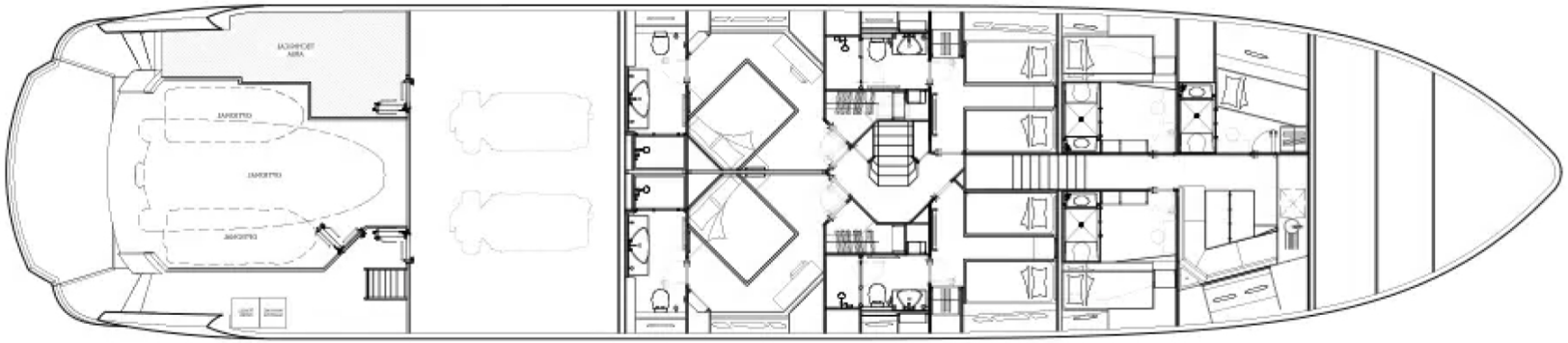

НИЖНЯЯ ПАЛУБА

КИРИЛЛ КУАТОВ

+377 607 93 15 20

+39 333 576 44 44

Отправить e-mail

WhatsApp Telegram

Больше информации о М/Я LADY VOLANTIS на www.nauyachts.com

Смотреть видео